



1301907

Gemeente
Rucphen

RAAD / CIE

dd

nr

Gemeente Steenberg
t.a.v. de raad en het college
Postbus 6
4650 AA STEENBERGEN

Onze referentie: AZ13/001233-UA13/04047

Uw referentie:

Behandelaar: J. Rosiers-Goorden

Telefoonnummer: 0165-349534

Rucphen, 2 april 2013
Onderwerp: motie raad n.a.v. rapport
Veerkrachtig bestuur

Gem. STEENBERGEN		Kopie aan:
3 APR 2013		GF
		Vertrouwelijk
STFBZ		
J&H		

Geachte raad, geacht college,

Het rapport "Veerkrachtig Bestuur in West-Brabant" en de Brabantse Bestuurscan was voor onze gemeenteraad aanleiding tot het unaniem aannemen van bijgaande motie. Wij ondersteunen als college deze motie van harte.

Ter uitvoering van de motie hebben wij een brief gezonden aan de adviescommissie Krachtig Bestuur in Brabant (commissie Huijbregts). De brief hebben wij eveneens voor u bijgevoegd.

Wij zien uw eventuele reactie en de discussie binnen de regio met belangstelling tegemoet. Voor dit laatste kan naar onze mening het Algemeen Bestuur van de RWB een goed platform bieden. Het regionaal overleg kan bevorderen dat samen een richting gekozen wordt die werkbaar is voor de langere termijn, gestoeld op argumenten die de keuzes kunnen dragen.

Hopgachtend,
Burgemeester en wethouders van Rucphen,
de secretaris, de burgemeester,

C.F.J. Verheijen.

 mr. M. van der Meer Mohr.

Binnentuin 1
Postbus 9
4715 ZG Rucphen

T: 0165 34 95 00
F: 0165 34 13 75

Banknummer: 2850 07 319
IBAN: NL37BNGH0285007319
gemeente@rucphen.nl
www.rucphen.nl



Aan de adviescommissie
Krachtig Bestuur in Brabant,
p.a. Provincie Noord-Brabant
Postbus 90151
5200 MC 'S-HERTOGENBOSCH

Onze referentie: AZ11/004038-UA13/03972

Uw referentie: 3378100

Behandelaar: J. Rosiers-Goorden

Telefoonnummer: 0165-349534

Rucphen, 2 april 2013

Onderwerp: Reactie op rapport 'Veerkrachtig
bestuur in West-Brabant' en de
Brabantse Bestuursscan gemeente
Rucphen

Geachte mevrouw Huijbregts, geachte leden van de commissie,

Met veel belangstelling hebben wij kennis genomen van uw rapport 'Veerkrachtig bestuur in West-Brabant' en de voorlopige aanbevelingen die uw commissie daarin formuleert, evenals van de Brabantse Bestuursscan gemeente Rucphen. Onze gemeenteraad heeft over beide rapporten beraadslaagd in zijn vergadering van 27 maart jl. Dat heeft geleid tot bijgevoegde motie, die door de voltallige raad én ons college nadrukkelijk wordt onderschreven. Met deze brief geven wij uitvoering aan de motie. Wij verzoeken u kennis te nemen van de motie en de inhoud daarvan te betrekken in het vervolgtraject, dat gaat leiden tot uw eindadvies. Omdat ook de klankbordgroep daarin een rol heeft, zenden wij een afschrift van deze brief aan de klankbordgroep. Ook de Regio West-Brabant en de gemeenten die samen de RWB vormen ontvangen een afschrift van deze brief, vooruitlopend op het overleg binnen dat verband over uw rapporten waar wij ook graag onze bijdrage aan zullen leveren.

U geeft aan dat wij door omliggende gemeenten gezien worden als een kritische gemeente en u typeert dat als een sterk punt. Wij zijn het daarmee eens; wij kunnen en durven onderbouwd onze keuzes te maken en deze uit te dragen. In die traditie past ook deze reactie, waarin wij u aanvullend op de motie en ter verdere onderbouwing het volgende willen meegeven.

Het is voor ons herkenbaar en verklaarbaar dat onze gemeente geen vaste natuurlijke partner(s) heeft. Van oudsher ligt de gemeente Rucphen op de grens van samenwerkingsgebieden en is een deel van onze inwoners gericht op Etten-Leur en een ander deel op Roosendaal, soms ook naar gelang de voorziening waar het over gaat. Dit is ook zichtbaar in het maatschappelijk veld (bijv. de variatie in oriëntatie van het onderwijsveld). Regelmatig wordt de samenwerking door anderen opgelegd, zoals recent nog is gebeurd bij de indeling van het politiedistrict. Daardoor hebben wij de constructieve samenwerking met Etten-Leur en Zundert moeten inwisselen voor het district Markiezaten, waarbinnen overigens ook constructief aan de slag is gegaan met het opbouwen van een goede samenwerking.

Binnentuin 1
Postbus 9
4715 ZG Rucphen

T: 0165 34 95 00
F: 0165 34 13 75

Banknummer: 2850 07 319
IBAN: NL37BNGH0285007319
gemeente@rucphen.nl
www.rucphen.nl

Deze wisselende oriëntatie en samenwerking heeft niet verhinderd dat wij een herkenbare en aanspreekbare gemeente zijn voor onze inwoners en maatschappelijke partners; een gemeente ook die in bestuurlijk en financieel opzicht stabiel en gezond is en die heeft laten zien de recente uitdagingen op financieel en beleidsmatig vlak aan te kunnen. Wij zien de diversiteit van de samenwerking niet als een bedreiging, maar als een realiteit ingegeven door onze historie en onze positie in de diverse relevante netwerken. Aansluiten bij die maatschappelijke verbanden is essentieel voor de interactie met de samenleving, die niet voor niets in de schematische weergave van de Brabantse bestuursscan een eigen plek heeft gekregen. Wel hebben wij er oog voor dat een meer congruente invulling van de samenwerking kán leiden tot minder bestuurlijke drukte en meer efficiëncy. Die mogelijke meerwaarde zal moeten blijken uit de beoordeling van ieder van die samenwerkingen en de (on)mogelijkheden en consequenties van eventuele wijzigingen daarbinnen.

Wij herkennen ons verder in grote lijnen in de Brabantse Bestuursscan gemeente Rucphen, maar dat geldt niet voor het rapport 'Veerkrachtig Bestuur in West-Brabant'. De bestuursscan Rucphen en het rapport lijken niet met elkaar te stroken. Onduidelijk is waarop gebaseerd is c.q. wat bedoeld wordt met de formulering in het rapport dat Rucphen op termijn niet zelfstandig kan blijven. Deze opvatting volgt naar onze mening niet uit de bestuursscan. De bestuursscan biedt evenmin basis voor de aanbeveling tot een meer diepgaand bestuurskrachtonderzoek (aanbeveling 6). Uw bestuursscan geeft namelijk een positief beeld van onze gemeente. Wij herkennen ons in de typering van een bestuurlijk stabiele gemeente en in de sterke punten en kansen voor onze gemeente. Enkele punten die u vermeldt als "zwak" liggen buiten de directe beïnvloedingsfeer van (alleen) de gemeente Rucphen. Wij zien de regionale samenwerking binnen de RWB als het platform om deze meer strategische kwesties te adresseren. In deze samenwerking en de discussie over de 're-design' van de RWB nemen wij actief deel.

U beoordeelt het als "zwak" dat onze raad niet voorop loopt in de regionale samenwerking. Onze raad beoordeelt dit anders, omdat de raad samenwerking niet als een doel op zich formuleert maar als een middel om gewenste doelen of ontwikkelingen samen te kunnen realiseren. Vanuit die optiek werkt onze gemeente, vaak al langdurend en stabiel, met meerdere gemeenten samen op domeinen waar dat een toegevoegde waarde heeft. Wij zien daarbij onze omliggende gemeenten Roosendaal, Halderberge, Etten-Leur, Zundert en Moerdijk als logische partners. Ook de samenwerking met onze Belgische buurgemeente Essen vinden wij belangrijk. Vanuit de kracht van onze gemeente en van de huidige samenwerkingsverbanden blijven wij open staan voor samenwerking, niet alleen als deelnemer maar ook als initiatiefnemer of trekker van de samenwerking.

Wij vertrouwen erop dat u, hoewel u ons niet expliciet in de gelegenheid heeft gesteld te reageren vooruitlopend op de Dialoogconferentie van 15 mei a.s., notie neemt van onze reactie en deze betreft in uw verdere traject. Een reactie uwerzijds wordt op prijs gesteld.

Hoogachtend,
Burgemeester en wethouders van Rucphen,
de secretaris, de burgemeester,

C.F.J. Verheijen.

mr. M. van der Meer Mohr.

Bijlage: motie van 27 maart 2013

I.a.a.:

- klankbordgroep Krachtig Bestuur
- Regio West-Brabant
- de college en raden van de gemeenten binnen de RWB

MOTIE



Raadsvergadering: 27 maart 2013

Agendanummer : 011

Onderwerp : **Krachtig Bestuur in Brabant**

De gemeenteraad van Rucphen,

in vergadering bijeen op 27 maart 2013, behandelend de rapporten a. Veerkrachtig bestuur in West-Brabant (voorlopige aanbevelingen van de adviescommissie) en b. de Brabantse Bestuursscan gemeente Rucphen in het kader van Krachtig Bestuur in Brabant;

Overwegende dat:

- de rapporten Veerkrachtig bestuur in West-Brabant en de Brabantse Bestuursscan gemeente Rucphen in het kader van Krachtig Bestuur in Brabant zijn ontvangen;
- de Raad zijn inbreng grotendeels niet herkent in de rapportage Veerkrachtig bestuur in West-Brabant;
- de Rucphense scan erg algemeen is;
- de adviescommissie niet beargumenteert waarom zij vragen stelt bij het toekomstig zelfstandig kunnen functioneren van de gemeente Rucphen. Daardoor ontbreekt de onderbouwing voor de aanbeveling om een meer diepgaand bestuurskrachtonderzoek voor Rucphen te faciliteren (aanbeveling 6 in het rapport Veerkrachtig bestuur in West-Brabant);
- de gemeente Rucphen momenteel door haar positie in het gebied inderdaad in verschillende samenwerkingsverbanden deel neemt. Dit is ingegeven door eigen keuzes maar ook door indelingen vanuit andere overheden, zoals de politiedistricten;
- de gemeente Rucphen een stabiele gemeente is op bestuurlijk, organisatorisch, financieel en beleidsmatig vlak;
- de gemeente Rucphen de verschillende decentralisaties van het Rijk uitvoert binnen het overgehevelde budget.

Is van mening dat:

- De gemeente Rucphen naar de mening van de gemeenteraad van Rucphen voldoende bestuurskracht bezit om **zelfstandig** (zo nodig in samenwerking met andere gemeenten) nu en in de nabije toekomst de beleidsopdrachten uit te voeren.
- de gemeente Rucphen een bestuurlijke eenheid is die voor burgers herkenbaar en aanspreekbaar is;
- de keuze voor een herkenbaar, aanspreekbaar en bestuurskrachtig bestuur, zoals geformuleerd tijdens de takendiscussie in 2010, onverkort aan de orde blijft en dat daarvoor bestuurlijke schaalvergroting niet nodig is;

Draagt het college op:

- bovenstaande zaken in een brief richting de adviescommissie kenbaar te maken, een afschrift van de brief aan de Regio West-Brabant te zenden en deze ook in het Algemeen Bestuur van de Regio West-Brabant (RWB) te bespreken en te bevorderen dat een gezamenlijke reactie richting de provincie wordt gestuurd;
- een afschrift van de brief te zenden aan alle colleges en raden in de Regio West-Brabant;
- de Ingeslagen weg met het zoeken van logische en passende samenwerkingsverbanden door te zetten zoals de afgelopen periode ook is gebeurd en daarbij te streven naar congruente samenwerkingsverbanden voor zover dat werkbaar blijft;
- te zorgen voor een adequate ambtelijke capaciteit om de taken uit te kunnen voeren;
- alleen samenwerking te zoeken als dit niet in strijd is met het principe dat de burger dicht bij huis zijn of haar diensten moet kunnen vinden én het ook budgettair past binnen de beschikbare middelen.

en gaat over tot de orde van de dag.

namens

fractie CDA,

fractie VVD,

fractie RVP,

fractie D66,

fractie PvdA,

P. Antonissen MME,

H. Spijkers-Suijkerbuijk

Ing. A. Thijssen

G. Koenen

A. Jongenells

griffier:

motie ingediend door: CDA

voor:

tegen:

derhalve

~~AANGENOMEN / VERWORPEN~~

GEMEENTE RUCPHEN	
Commissie	
d.d. /	
Raadsvergadering	
27 MRT 2013	
d.d. /	
Beslissing:	Griffier
AANGENOMEN UNANIM	

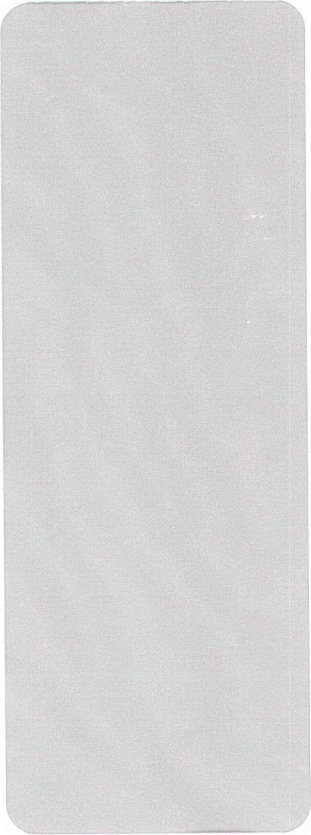

Postbus 9 4715 ZG Rucphen

RUCPP 465099 B